

COMUNE DI GRAGNANO TREBBIENSE

PROVINCIA DI PIACENZA

STUDIO DI ARCHITETTURA
Arch. STEFANO MARCHI
Arch. DAVIDE MAROADI

V.le Palmerio 25/b PIACENZA

tel. 0523-385596 - Fax 0523-325258

PROPRIETA':

S.P.I. s.r.l.

Via S. Antonino, 12 - PIACENZA

P.IVA: 01458730338

BRUSAMONTI RENATO
SILVA PAOLA

Via F.lli Rosselli, 16 - Gragnano Trebbiense (PC)

C.F.: BRSRNT63A18G535D - LSVPLA69M70G535H

OGGETTO: PIANO URBANISTICO ATTUATIVO
VIA CREVOSI

DESTINAZIONE URBANISTICA: SCHEDA DI P.O.C._1 - COMPARTO VIA CREVOSI
TERRITORIO URBANIZZATO, URBANIZZABILE E RURALE (P.S.C.)
TESSUTI URBANI - INDIRIZZI PER IL R.U.E.

UBICAZIONE IMMOBILE		DATI CATASTALI	
GRAGNANO TREBBIENSE PIACENZA		N.C.T.: fg. 16 mapp. 34, 938, 967	
FILE DISEGNO:		DATA: GENNAIO 2014	
FILE RELAZIONE	1103_All.A.0	SCALA:	
Il committente:	Il tecnico:	R02 INQUADRAMENTO GENERALE SU FOTOGRAMMETRICO	

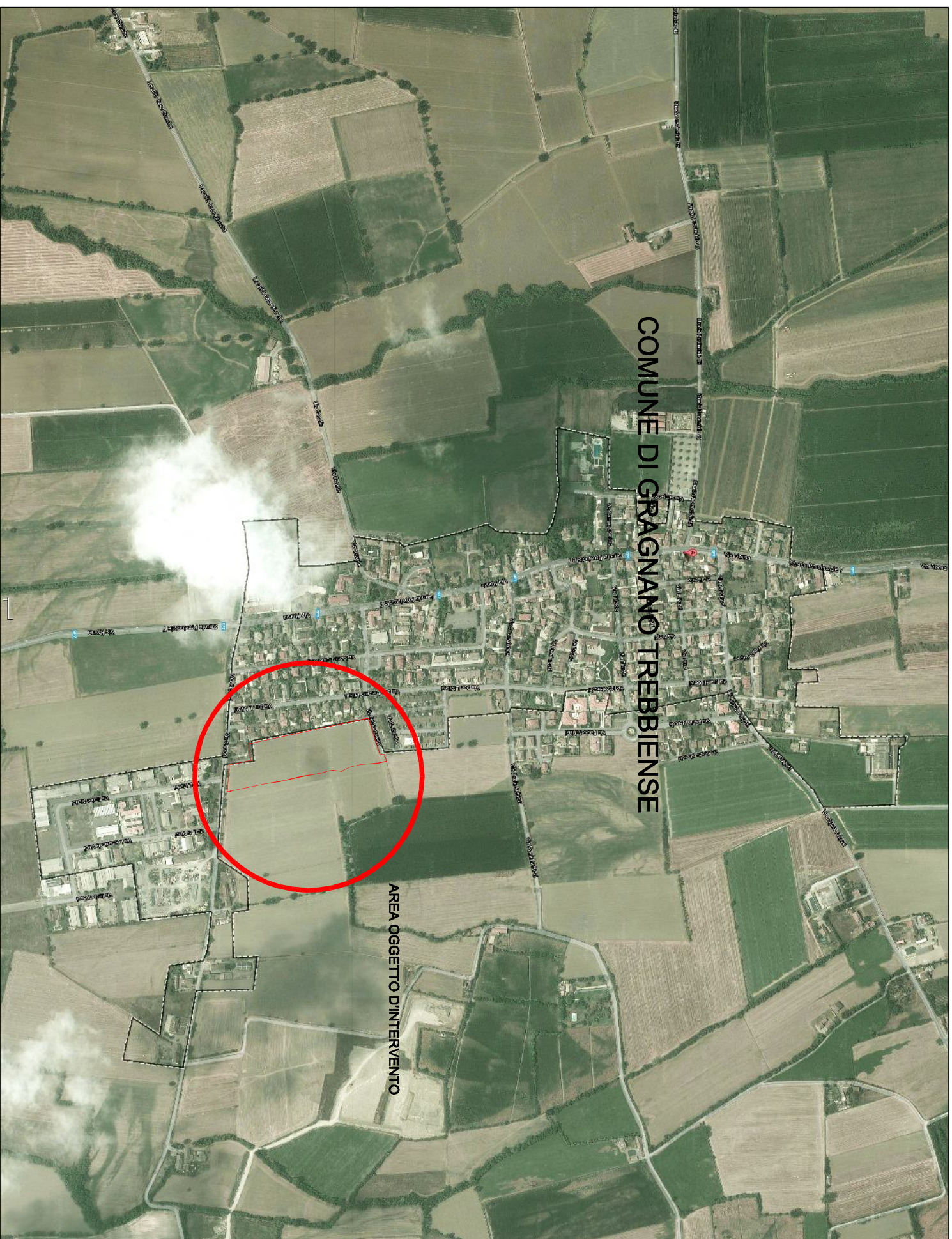

LOCALIZZAZIONE INTERVENTO SU FOTOGRAFMETRICO - scala 1:2000